# LIBAN CLINIC

DR.JUNG LIFTING CENTER

리프팅에 반하다

*Procedure Book*

# LIBAN CLINIC

DR.JUNG LIFTING CENTER

리프팅에 반하다

*Procedure Book*

INMODE
리프팅에
반하다

LB

리프팅에 반하다

# 리반 클리닉

세계적 전담의와의 지속적인 교류를 통해
리프팅 시술의 혁신을 주도하는 리반 클리닉 의료진은,
오직 당신만을 위해 준비한 프라이빗 개인실에서
상담부터 퇴원까지 모든 과정을 1:1로 진료합니다.

비절개 실 리프팅 최장지속기간
프랑스 학회 최초 발표

뼈 수술을 하지 않는 연조직 V라인
리프팅, 일본 학회 최초 발표

# PREMIUM LIFTING

## 프리미엄 리프팅

### 파워브이 리프팅

얼굴의 동안 포인트를 살린 윤곽 디자인을 통한 지방 제거, 리프팅, 탄력 개선의 복합적 적용 방식의 비절개 시크릿 윤곽술.

### 라핏 리프팅

자연스러운 얼굴 라인 교정과 피부탄력 및 볼륨 증대 효과까지 기대할 수 있는, 정연호 대표원장의 맞춤형 시그니처 실 리프팅.

## 미니 리프팅

관자놀이 위쪽 두피 부분을 미세 절개하여 흉터가 보이지 않고 피부 처짐, 주름, 탄력을 한 번에 개선하는 빠르고 직관적인 리프팅.

## 아이넥 리프팅

콜라겐 재생을 활성화하고 피부재생 및 탄력 효과를 극대화하여 주름이 잘 지지 않는 건강한 목을 만드는 프리미엄 리프팅.

POWER-V LIFTING

# 파워브이 리프팅

얼굴의 동안 포인트를 살린 윤곽 디자인을 통해
불필요한 얼굴지방흡입과 연부조직 제거를 병행하여
처진 피부는 리프팅하고, 탄력을 잃은 피부는 건강하고 탱탱하게
개선시키는 복합적 적용 방식의 비절개 시크릿 윤곽술입니다.

서비스표등록증
CERTIFICATE OF SERVICE MARK REGISTRATION

등 록 Registration Number 제 41-0271047 호
출원번호 Application Number 제 41-2013-0007637 호
출원일 Filing Date 2013년 02월 28일
등록일 Registration Date 2013년 10월 16일
서비스표권자 Owner of the Service Mark Right
등록사항란에 기재
서비스표를 사용할 서비스업명 및 구분 List of Services
제 44 류
성형외과업등 4건
티엘파워V윤곽술
위의 표장은 「상표법」에 따라 서비스표등록원부에 등록되었음을 증명합니다.
This is to certify that, in accordance with the Trademark Act, a service mark has been registered at the Korean Intellectual Property Office.
특허청
Korean Intellectual Property Office
2020년 12월 22일
특허청장
COMMISSIONER, KOREAN INTELLECTUAL PROPERTY OFFICE
김 용래

COMBINATION

### 닥터정 윤곽 시술

- 이중턱 근육묶기
- 이중턱 실리프팅
- 심부볼 제거

### 파워핏 주사

피부 층층이 당겨 올려주는 시술로 예민 피부도 부담없이 받을 수 있는 심플 리프팅.

### 실루엣 주사

지방세포 · 셀룰라이트 크기 감소 및 붓기 완화에도 효과적인 프리미엄 윤곽주사.

## 권장 대상 및 시술 효과

### 윤곽 리프팅

· 절개수술없이 예쁜 얼굴 라인을 만들고 싶은 분
· 얼굴 선을 정리하여 V라인을 만들고 싶은 분

### 지방제거

· 지방, 근육, 피부를 복합으로 개선하고 싶은 분
· 이중턱으로 고민인 경우

### 피부탄력 증대

· 얼굴 피부탄력을 개선하고 싶은 경우
· 작은 얼굴을 만들고 싶은 분

### 적용부위

얼굴 V라인

### 시술시간

30분 ~ 1시간(정맥마취)

### 회복기간

당일 ~
1일 후 일상생활 가능
* 체계적인 후 관리로 빠른 회복

LAFIT LIFTING

# 라핏 리프팅

얼굴의 탄력과 처짐의 정도에 따라 개인맞춤형으로 디자인하여,
자연스러운 얼굴 라인 교정과 피부탄력 및 볼륨 증대 효과까지
기대할 수 있는, 정연호 대표원장의 시그니처 실 리프팅입니다.

COMBINATION

### 실루엣 주사

지방세포 크기를 감소시킴과 동시에 붓기 감소에도 효과적인 프리미엄 윤곽주사.

### 필러

얼굴의 입체감을 상승시키고 주름 제거와 라인 개선 효과의 리반 대표 윤곽시술.

### 이중턱 지방흡입

둔탁한 얼굴형의 원인이 되는 이중턱의 지방을 제거하여 V라인을 되찾는 시술.

## 권장 대상 및 시술 효과

### 실리프팅 효과

· 자연스러운 얼굴 라인 교정을 원하는 경우
· 의료진의 진단을 통한 단계별 프로그램 가능

### 피부탄력 증대

· 이마, 팔자, 볼처짐으로 고민인 경우
· 작은 얼굴을 만들고 싶은 분

### 오랜 지속 효과

· 향상된 유지력과 리프팅 효과를 원하는 분
· 비절개 시술을 원하는 분

### 적용부위

이마, 눈가, 목선
꺼진 · 처진 볼,
팔자주름, 이중턱

### 시술시간

30분 ~ 1시간

### 회복기간

시술 직후 일상생활 가능

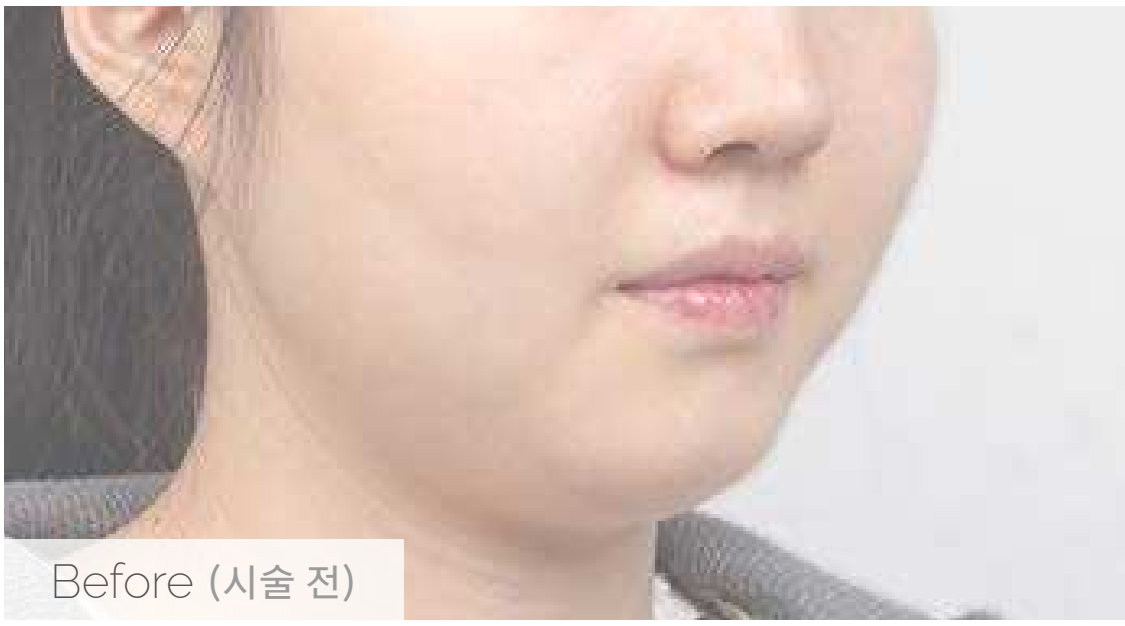


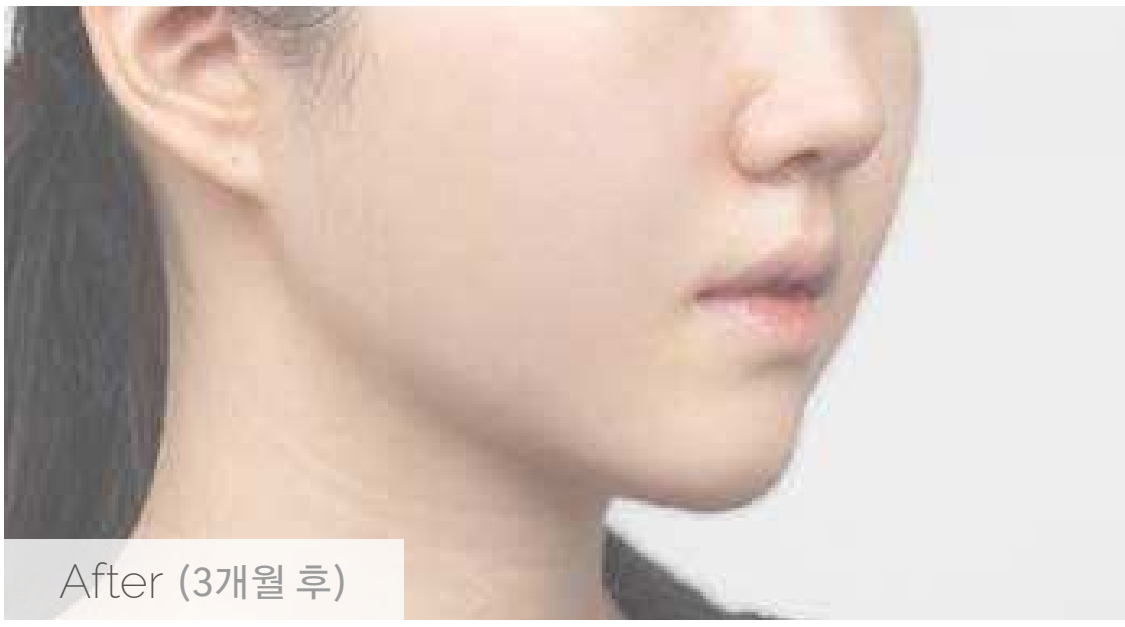

MINI LIFTING

# 미니 리프팅

관자놀이 위쪽 두피 부분을 미세 절개 후 처진 피부를 당겨주어 흉터가 보이지 않고 시술 직후 일상생활이 가능한 빠르고 직관적인 리프팅 시술입니다. 피부의 처짐, 주름, 탄력 모두 복합적으로 개선하며 특히 라핏 리프팅(실 리프팅)과의 시너지가 좋습니다.

COMBINATION

### 라핏 리프팅

자연스러운 얼굴 라인 교정과 피부탄력 및 볼륨 증대 효과까지 기대할 수 있는, 정연호 대표원장의 맞춤형 시그니처 실 리프팅.

### 실루엣 주사

지방세포 및 셀룰라이트 크기를 감소시킴과 동시에 노폐물 배출을 활성화함으로써 붓기 감소에도 효과적인 프리미엄 윤곽주사.

## 권장 대상 및 시술 효과

### 얼굴 윤곽 개선 및 직관적인 리프팅

· 처짐없는 예쁜 얼굴 라인을 만들고 싶은 분
· 동안 얼굴로 개선하고 싶은 분

### 주름 및 탄력 개선

· 처진 얼굴 피부를 직접 당겨주어 직관적인 효과
· 얼굴의 전반적인 주름 개선이 필요한 경우

### 오랜 지속 효과

· 향상된 시술 유지력을 원하는 분
· 간단하고 빠른 리프팅 효과를 원하는 분

### 적용부위

처진 볼살, 처진 턱선

### 시술시간

1시간 (수면마취)

### 회복기간

시술 직후 일상생활 가능

*시술 후 개인에 따라 붓기, 멍, 출혈 등이 발생할 수 있습니다.

– 사진 선별 중 –

Before (시술 전)

– 사진 선별 중 –

After (3개월 후)

I-NECK LIFTING

# 아이넥 리프팅

어려보이는 동안 얼굴도 목주름 앞에서는 특별해 보이지 않습니다.
아이넥 리프팅은 단순히 주름에 볼륨만 채워 넣는 일차원적인 방식이 아닌
콜라겐 재생을 활성화하고 피부재생 및 탄력 효과를 극대화 하여
주름이 잘 지지않는 건강한 목을 만드는 프리미엄 리프팅입니다.

COMBINATION

### 파워핏 주사

피부 층층이 당겨 올려주는 시술로 예민 피부도 부담없이 받을 수 있는 심플 리프팅.

### 실루엣 주사

지방세포 크기를 감소시킴과 동시에 붓기 감소에도 효과적인 프리미엄 윤곽주사.

### 슈링크

피부 속부터 당겨주어 V라인 리프팅 효과와 주름 개선효과까지 있는 레이저 시술.

## 권장 대상 및 시술 효과

### 즉각적인 목주름 개선

· 목주름으로 나이들어 보이는 경우
· 목주름 절개 수술이 부담되시는 분

### 콜라겐 재생

· 목의 탄력 개선을 원하는 분
· 재생력을 높여 피부장벽 강화

### 미백 효과

· 목의 피부 건강이 우려되시는 경우
· 노화로 인해 목의 피부탄력이 떨어진 분

### 적용부위

목 전체

### 시술시간

40분 ~ 1시간

### 회복기간

안전한 시술 및 빠른 회복

*시술 후 개인에 따라 붓기, 멍, 출혈 등이 발생할 수 있습니다.

# CONTOUR MAKEUP

## 컨투어 메이크업

### 파워핏 주사

피부 층층이 당겨 올려주는 심플 리프팅으로 실이나 레이저를 사용하지 않아 예민 피부도 부담없이 받을 수 있는 시술.

### 실루엣 주사

지방세포 및 셀룰라이트 크기를 감소시킴과 동시에 노폐물 배출을 활성화함으로써 붓기 감소에도 효과적인 프리미엄 윤곽주사.

리반 클리닉의 오랜 노하우가 집약된 윤곽 개선 프로그램으로서간단하고도 효과적인 시술들로 본연의 자연스러운 윤곽을 디자인합니다. 프리미엄 리프팅 시술과 함께 할 경우 시너지 효과가 극대화됩니다.

## 필러

얼굴의 부족한 부분을 채워 입체감을 상승시키고 주름 제거와 라인 개선 효과도 있는 리반 클리닉의 대표적인 윤곽시술.

PAWER-FIT INJECTION

# 파워핏 주사

Layer by Layer 기법으로 피부 속부터 층층이
무너진 유지인대를 강화시키면서 당겨 올려줍니다.
실이나 레이저를 사용하지 않는 간단한 주사 시술로
예민한 피부도 부담없이 받을 수 있는 심플 리프팅입니다.

COMBINATION

### 파워브이 리프팅

지방제거, 리프팅, 탄력을
복합적으로 개선해주는
비절개 시크릿 윤곽술.

### 라핏 리프팅

자연스러운 얼굴 라인 교정,
피부탄력 및 볼륨 증대에 효과
적인 시그니처 실 리프팅.

### 미니 리프팅

흉터가 보이지 않고 피부
처짐, 주름, 탄력을 한 번에
개선하는 직관적인 리프팅.

## 권장 대상 및 시술 효과

### 리프팅 효과

- Layer by Layer 기법으로 피부 층층이 리프팅
- 레이저에 예민한 피부도 부담없이 시술 가능

### 피부탄력 증대

- 탄력 개선을 원하는 경우
- 피부 속 콜라겐 증가를 원하는 분들

### 작은 얼굴 효과

- 불필요한 지방 감소를 원하는 경우
- 작은 얼굴을 만들고 싶은 분

### 적용부위

광대, 볼, 이중턱,
목주름, 눈밑

### 시술시간

10분 내외

### 회복기간

시술 직후 일상생활 가능

SILHOUETTE INJECTION

# 실루엣 주사

스테로이드가 포함되지 않은 안전한 성분으로
지방세포 및 셀룰라이트의 크기를 감소시킴과 동시에
노폐물 배출을 활성화하여 붓기 감소에도 효과적인
프리미엄 윤곽주사입니다.

COMBINATION

### 파워브이 리프팅

지방제거, 리프팅, 탄력을
복합적으로 개선해주는
비절개 시크릿 윤곽술.

### 라핏 리프팅

자연스러운 얼굴 라인 교정,
피부탄력 및 볼륨 증대에 효과
적인 시그니처 실 리프팅.

### 미니 리프팅

흉터가 보이지 않고 피부
처짐, 주름, 탄력을 한 번에
개선하는 직관적인 리프팅.

## 권장 대상 및 시술 효과

### 얼굴 축소 효과

· 턱살없이 갸름하고 세련된 V라인을 원하는 분
· 지방 및 셀룰라이트 제거로 얼굴 축소 효과

### 안색 개선 효과

· 붓기 제거와 혈액 순환 촉진으로 안색 개선
· 어둡고 칙칙한 안색으로 고민인 분

### No 스테로이드

· 스테로이드가 없어 다회차 시술이 가능합니다
· 부작용이 우려되시는 경우

### 적용부위

볼살, 광대, 턱살

### 시술시간

10분 내외

### 회복기간

시술 직후 일상생활 가능

Before (시술 전)

After (3개월 후)

FILLER

# 필러

필러는 얼굴의 부족한 부분을 채워 입체감을 상승시키고 주름 제거와 라인 개선 효과도 있는 대표적인 윤곽시술입니다. 리반 클리닉의 필러는 의료진의 섬세한 터치 및 관리로 높은 지속력이 특징이며, 실 리프팅을 비롯한 다른 시술과의 시너지 효과가 뛰어납니다.

COMBINATION

### 파워브이 리프팅

지방제거, 리프팅, 탄력을 복합적으로 개선해주는 비절개 시크릿 윤곽술.

### 라핏 리프팅

자연스러운 얼굴 라인 교정, 피부탄력 및 볼륨 증대에 효과적인 시그니처 실 리프팅.

### 미니 리프팅

흉터가 보이지 않고 피부 처짐, 주름, 탄력을 한 번에 개선하는 직관적인 리프팅.

## 권장 대상 및 시술 효과

### 얼굴 윤곽 개선

· 자연스러운 얼굴 볼륨을 살리고 싶은 경우
· 처짐없는 예쁜 라인을 만들고 싶은 분

### 주름 개선

· 잔주름, 주름으로 고민인 경우
· 얼굴의 울퉁불퉁한 라인을 개선하고 싶은 분

### 오랜 지속 효과

· 향상된 시술 유지력을 원하는 분
· 비절개 시술을 원하는 분

### 적용부위

이마, 볼, 팔자 주름, 턱

### 시술시간

20 ~ 30분

### 회복기간

시술 직후 일상생활 가능

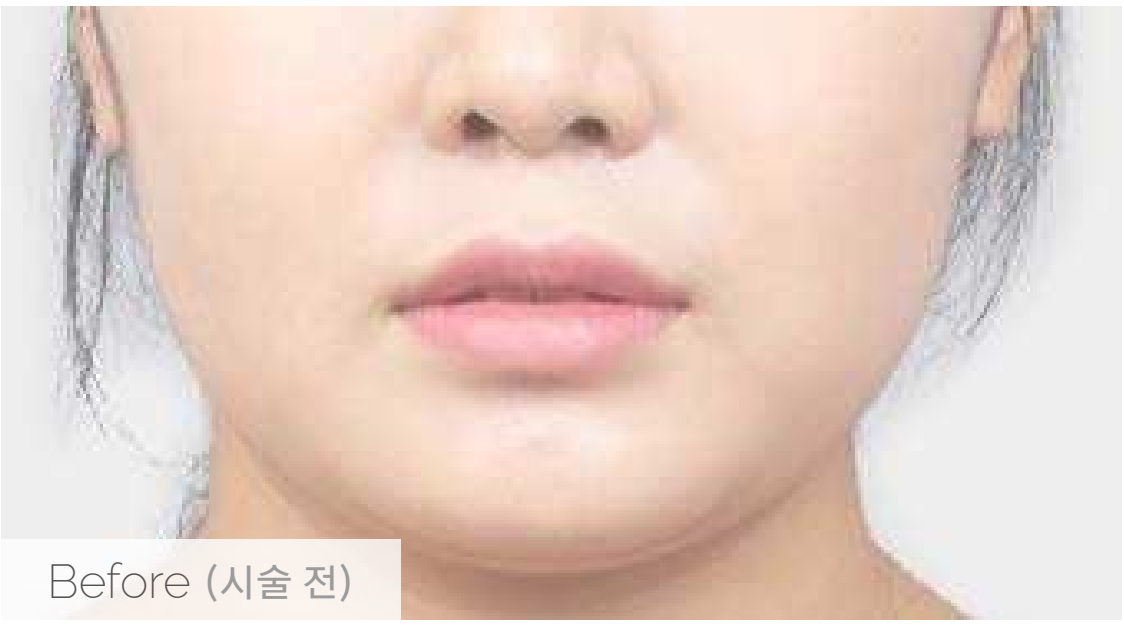


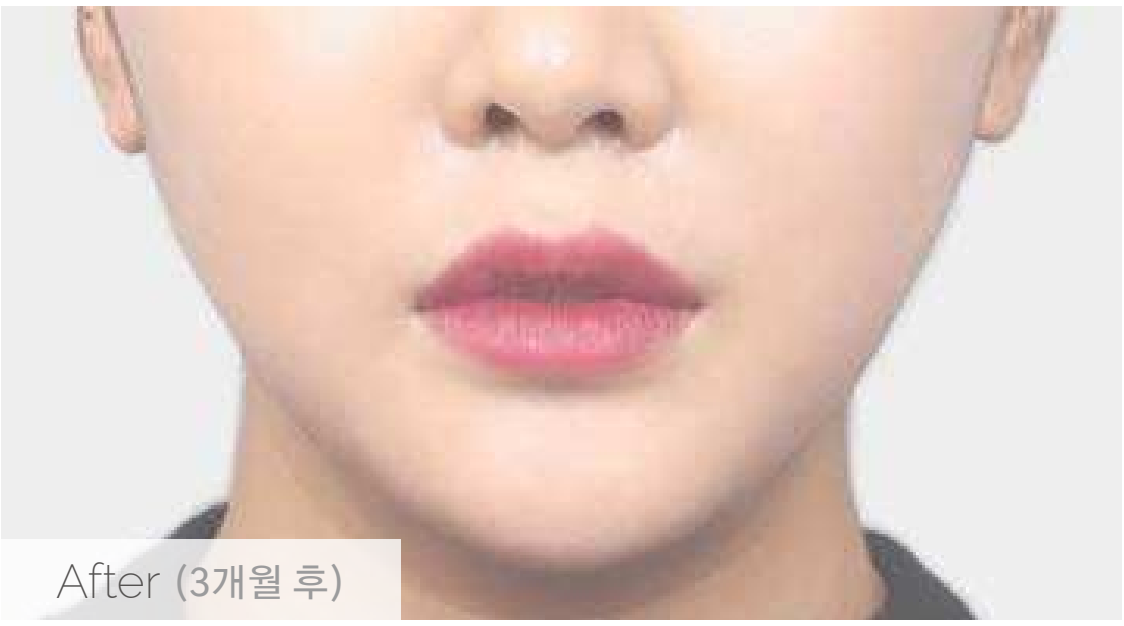

# FACE LIFTING
## 페이스 리프팅

### 써마지 FLX

콜라겐 재생 및 주름 개선 효과를 촉진하며, 피부탄력과 타이트닝에 있어 가장 만족도가 높은 프리미엄 장비.

### 인모드

피부 깊숙한 곳부터 지방의 크기는 줄이면서 매끈하고 탄력있는 V라인을 만들 수 있는 ALL IN ONE 프리미엄 레이저 리프팅.

리반 클리닉은 "풀 전인적 관리(Full Holistic Care)" 를 강조합니다.
이는 레이저 리프팅 시술이 단순히 본원이 보유한 최신의 장비들로만 끝나는 것이 아니라 최상의 관리 서비스로 완성되어짐을 뜻합니다.

### 슈링크

피부 속부터 탄탄하게 안팎으로 당겨주어 자연스러운 V라인 리프팅 효과와 주름 개선 효과까지 볼 수 있는 레이저 시술.

### 쉬맥스

공기압으로 리프팅 효과를 유도하며, 서브 시전 효과도 있어 여드름 흉터 치료에도 효과적인 비절개 에어 리프팅 장비.

LIBAN SIGNATURE

# 리반 시그니처

리반은 각 장비와 시술들 간의 시너지 효과를 항시 연구하고
실제 만족도에 따른 최상의 솔루션을 제공하고 있습니다.
오직 리반에서만 가능한 시그니처 콤비네이션을 살펴보세요.

## COMBINATION

### 인모드 + 슈링크 + 쉬맥스(선택)

쉬맥스로 얼굴형을 미리 보정하여 당겨주고
인모드로 지방세포를 줄이고, 슈링크로 V라인 리프팅하여
얼굴 전체적인 밸런스를 극대화하는 콤비네이션 시술.

**적용부위**

얼굴 전체, 이마,
눈썹, 눈가, 볼,
브이라인, 두피

### 쉬맥스 + 실리프팅

이마 위쪽 부분을 쉬맥스로 미리 보정하여 당겨주어
실 리프팅 효과를 극대화하는 콤비네이션 시술.

**적용부위**

두피, 이마, 눈가,
목선, 팔자주름,
볼, 이중턱

### 써마지 FLX + 인모드

1년에 한 번 받는 써마지에 중간중간 3회의 인모드를 추가하고,
후 관리를 꼼꼼하게 하여 써마지의 리프팅 효과를 극대화하는
콤비네이션 시술.

**적용부위**

얼굴 전체,
목

### 바디 리프팅

기본 다이어트만으로는 처진 살과 셀룰라이트를 해결하기 어렵
습니다. 리반 클리닉이 제안하는 바디 리프팅 솔루션으로 지방
분해 및 셀룰라이트 개선하고 타이트한 몸매를 빛나게 하세요.

- 울핏
- 바디 타이트닝 주사
- 더블핏 다이어트

THERMAGE FLX

# 써마지 FLX

써마지 FLX는 피부탄력과 타이트닝에 있어
가장 만족도가 높은 프리미엄 장비 중 하나로서,
표피를 냉각시키고 진피조직에 고주파 에너지를 전달시켜
콜라겐 재생 및 주름 개선 효과를 촉진하는데 탁월합니다.

## 권장 대상 및 시술 효과

### 피부 타이트닝

· 잔주름 및 피부탄력 저하로 고민인 경우
· 확실한 타이트닝 효과를 원하는 분

### 콜라겐 재생

· 탄력과 함께 촉촉한 피부를 원하는 분
· 전체적인 얼굴 탄력을 원하는 경우

### 얼굴윤곽 개선

· 늘어진 볼살이 고민인 경우
· 나이보다 어려보이고 싶은 분

## 상세 정보

적용부위 : 얼굴 전체, 목, 바디
시술시간 : 40분 ~ 1시간
회복기간 : 시술 직후 일상생활 가능

INMODE

# 인모드

피부 깊숙한 곳부터 선택적으로 지방의 크기는 줄이고
콜라겐 생성을 자극하여 피부재생 촉진 및  탄력을 개선하여
매끈하고 탄력있는 V라인을 만들 수 있는
ALL IN ONE 프리미엄 레이저 리프팅입니다.

## 권장 대상 및 시술 효과

### 지방세포 파괴

· 이중턱을 개선하고 싶은 경우
· 얼굴의 불필요 지방을 제거하고 싶은 분

### 지속적인 콜라겐 재생

· 피부결이  좋지 않아 고민인 경우
· 피부톤을 개선하고 싶은 분

### 탄력 리프팅

· 통증없이 자연스러운 리프팅 효과를 원하는 분
· 수술없이 탄력 및 잔주름을 개선하고 싶은 분

## 상세 정보

적용부위 : 얼굴
시술시간 : 20 ~ 30분(마취 불필요)
회복기간 : 시술 직후 일상생활 가능

SHURINK

# 슈링크

개개인의 피부에 맞는 맞춤형 카트리지를 사용하여
피부 속부터 탄탄하게 안팎으로 당겨주어 자연스러운
V라인 리프팅 효과와 주름 개선 효과까지 볼 수 있습니다.
얼굴 처짐의 근원부터 개선할 수 있습니다.

## 권장 대상 및 시술 효과

### V라인 리프팅

· 효과적인 V라인 리프팅을 원하는 경우
· 작은 얼굴을 만들고 싶은 분

### 피부탄력 강화

· 탄력 개선을 원하는 경우
· 얼굴 라인과 탄력을 동시에 개선하고 싶은 분

### 콜라겐 활성화

· 탄탄 촉촉한 얼굴을 원하는 분
· 피부결을 개선하고 싶은 경우

## 상세 정보

적용부위 : 이마, 눈썹, 눈가, 눈밑, 브이라인, 처진 볼
시술시간 : 30분 ~ 1시간
회복기간 : 시술 직후 일상생활 가능

SHEMAX

# 쉬맥스

공기압을 이용해 특수 용액을 피부 및 주름에 분사시켜
리프팅을 유도하는 비절개 에어 리프팅 장비입니다.
서브시전 효과도 있어, 여드름 및 흉터 치료에도 효과적입니다.

## 권장 대상 및 시술 효과

### 즉각적인 리프팅

· 레이저 리프팅으로 큰 효과를 보지 못한 경우
· 즉각적인 리프팅 효과를 원하는 경우

### 각종 주름 개선

· 흉터와 주름을 개선하고 싶은 분
· 피부가 예민하여 레이저 시술이 부담되는 경우

### 피부 리모델링

· 통증 때문에 리프팅 시술을 주저하셨던 분
· 리프팅뿐만 아니라 흉터 치료도 필요하신 분

## 상세 정보

적용부위 : 얼굴(주로 이마 위 두피 부분)
시술시간 : 15 ~ 30분
회복기간 : 시술 직후 일상생활 가능

# BODY LIFTING
## 바디 리프팅

### 울핏

지방을 분해하고 피부탄력을 올려주어
울퉁불퉁해진 바디 라인을 개선해주는
바디 리프팅 및 타이트닝 시술.

### 바디 타이트닝 주사

원하는 부위의 지방층에 정확하게 주사하여
사이즈 감소 및 타이트닝 효과가 있는
바디 타이트닝 시술.

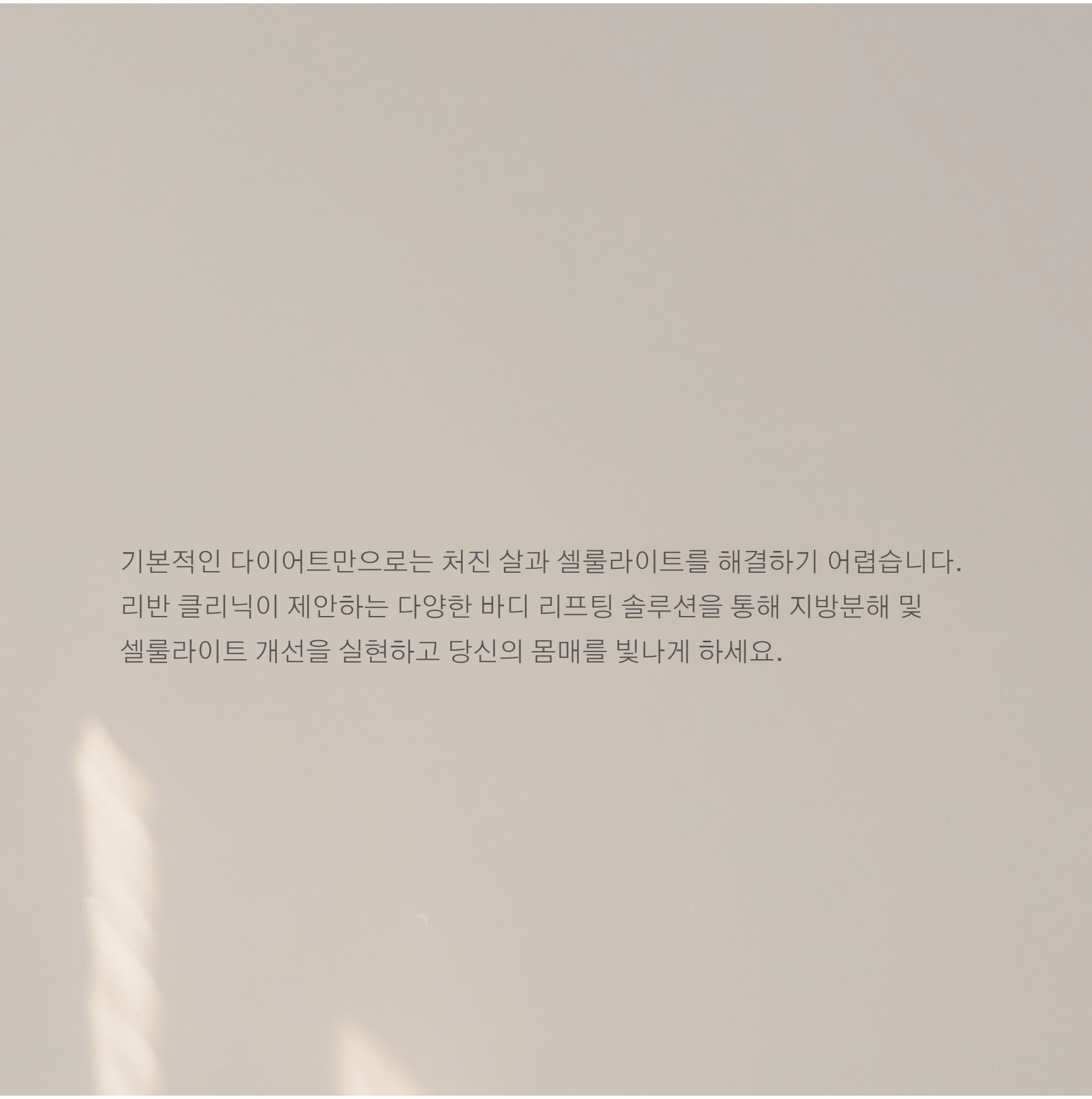

기본적인 다이어트만으로는 처진 살과 셀룰라이트를 해결하기 어렵습니다.
리반 클리닉이 제안하는 다양한 바디 리프팅 솔루션을 통해 지방분해 및
셀룰라이트 개선을 실현하고 당신의 몸매를 빛나게 하세요.

## 더블핏 다이어트

지방분해, 탄력 개선, 면역력 향상, 바디 라인
까지 잡아주는 ALL IN ONE 개인 맞춤형 건강
다이어트 솔루션.

ULFIT

# 울핏

2단계의 초음파 에너지를 통해 지방을 분해하고
피부탄력을 올려주어 울퉁불퉁한 바디 라인을 개선해주는
바디 리프팅 및 타이트닝 시술입니다.

COMBINATION

### 바디 타이트닝 주사

원하는 부위의 지방층에 정확하게 주사하여
사이즈 감소 및 타이트닝 효과가 있는
바디 타이트닝 시술.

### 써마지 FLX

콜라겐 재생 및 주름 개선 효과를 촉진하며,
피부탄력과 타이트닝에 있어 가장 만족도가
높은 프리미엄 장비.

## 권장 대상 및 시술 효과

### 바디 리프팅 및 타이트닝

· 다이어트 후 피부탄력이 저하된 경우
· 바디의 탄력개선을 원하시는 분

### 지방 및 셀룰라이트 개선

· 지방 부피 감소와 피부탄력 개선을 원하는 분
· 울퉁불퉁한 바디 라인이 고민인 경우

### 선택적 시술

· 특정 부위의 지방을 감소시키고 싶은 경우
· 복부, 허벅지 등의 고민부위 개선이 필요한 분

### 적용부위

브라라인, 팔뚝, 허벅지,
러브핸들, 엉밑살,
그 외 피부가 처진 부위

### 시술시간

15분

### 회복기간

시술 직후 일상생활 가능

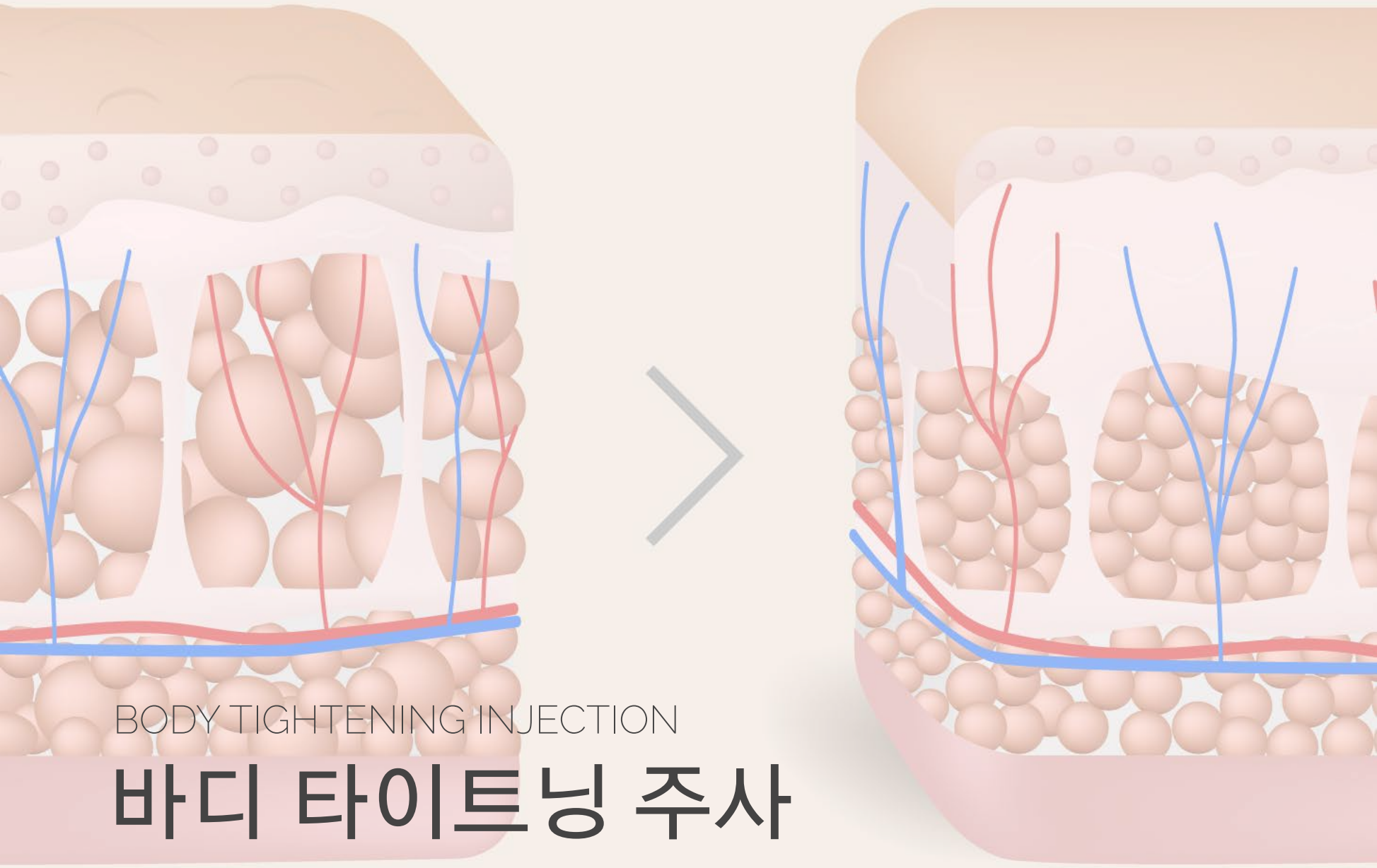

BODY TIGHTENING INJECTION

# 바디 타이트닝 주사

리반 클리닉의 시그니처 시술인 바디 타이트닝 주사는
단순히 살을 빼는 효과가 아닌 지방의 크기를 작게 분해하고
잔류지방을 제거하여 피부의 세포를 건강하게 재배치합니다.
따라서 지방분해만이 아닌 타이트닝 효과까지 실현합니다.

COMBINATION

### 울핏

지방을 분해하고 피부탄력을 올려주어
울퉁불퉁해진 바디 라인을 개선해주는
바디 리프팅 및 타이트닝 시술.

### 더블핏 다이어트

지방분해, 탄력 개선, 면역력 향상, 바디 라인
까지 잡아주는 ALL IN ONE 개인 맞춤형 건강
다이어트 솔루션.

## 권장 대상 및 시술 효과

### 지방 및 셀룰라이트 개선

· 허벅지, 엉덩이, 팔뚝에 셀룰라이트가 많은 분
· 잘 빠지지 않는 부분 비만 때문에 고민인 분

### 바디 타이트닝 및 매끈한 라인

· 부분 체형 교정을 원하시는 경우
· 바디 라인과 피부탄력을 개선하고 싶은 분

### No 스테로이드

· 스테로이드가 없어 다회차 시술이 가능합니다
· 부작용이 우려되시는 경우

### 적용부위

팔, 겨드랑이, 옆구리,
복부, 허벅지, 종아리

### 시술시간

10 ~ 20분

### 회복기간

시술 직후 일상생활 가능

DOUBLE-FIT DIET

# 더블핏 다이어트

단순히 살만 빼는 다이어트가 아닌 타이트닝 시술과
면역력 주사를 더해 지방분해, 탄력 개선,
면역력 향상 및 바디 라인까지 잡아주는
ALL IN ONE 개인 맞춤형 건강 솔루션입니다.

COMBINATION

## 울핏

지방을 분해하고 피부탄력을 올려주어
울퉁불퉁해진 바디 라인을 개선해주는
바디 리프팅 및 타이트닝 시술.

## 리주버네이션

다양한 앰플로 페이스 · 바디 시술 후에도
재생 및 보습을 유지해주어 피부 건강 유지
를 도와주는 시술 후 관리 프로그램.

## 권장 대상 및 시술 효과

### 지방 및 셀룰라이트 분해

· 체중 감소가 필요한 경우
· 다이어트와 동시에 몸매를 가꾸고 싶은 분

### 바디 리프팅 및 타이트닝

· 몸매 개선이 필요한 분
· 바디 라인 및 피부탄력을 개선하고 싶은 분

### 면역력 증가

· 다이어트와 동시에 건강을 개선하고 싶은 분
· 몸에 무리가 가지 않는 다이어트가 필요한 분

**적용부위**

바디 전체

**시술시간**

30분

**다이어트 기간**

개인에 따라 다름(맞춤형)

Before (시술 전)

After (3개월 후)

# MEDICAL SKINCARE
## 메디컬 스킨케어

### 리주버네이션

다양한 앰플로 페이스 · 바디 시술 후에도 재생 및 보습을 유지해주어 피부 건강 유지를 도와주는 시술 후 관리 프로그램.

### 기미

재발 가능성이 높은 질환인 기미에 대한 장기적인 꾸준한 관리로 기미 치료는 물론 피부결, 탄력까지 함께 개선해주는 관리.

페이스 · 바디 시술 후에 일회성 처방으로 끝나는게 아닌, 다양한 피부 관리를 병행하여 피부의 콜라겐 재생을 돕고 시술 유지력을 향상시킵니다. 개개인의 피부 타입을 고려한 맞춤형 관리 시술로 시간을 되감으세요.

### 잡티

레이저로 한 차례씩 걷어내어 잡티를
제거하고 관리하여 잡티 치료의 효과와
회복 및 재생 속도를 더욱 높이는 관리.

### 미백

무너진 피부장벽을 복원하고 미백뿐만
아니라 보습과 영양까지 챙겨주어
피부의 건강 및 재생을 돕는 화이트닝.

REJUVENATION

# 리주버네이션

리반클리닉이 보유한 다양한 앰플들로 페이스・바디 시술 후 피부의
콜라겐 재생 및  적절한 보습을 유지하여 시술의 효과를 더욱 극대화합니다.
기미, 잡티, 미백, 레이저관리 등 다양한 피부 관리 프로그램을 살펴보세요.

COMBINATION

## 프리미엄 리프팅

국내외 미용외과학회에서 리프팅 시술의 트렌드 리더로 초청받는 정연호 대표원장은, 풍부한 경험 및 노하우를 바탕으로 당신의 숨겨진 아름다움을 디자인하는 All In One 프리미엄 리프팅을 선보입니다.

- 파워브이 리프팅
- 라핏 리프팅
- 아이넥 리프팅

## 컨투어 메이크업

리반 클리닉의 오랜 노하우가 집약된 윤곽 개선 프로그램으로서 간단하고 효과적인 시술들로 자연스러운 윤곽을 디자인합니다. 프리미엄 리프팅과 함께 할 경우 시너지 효과가 극대화됩니다.

- 파워핏 주사
- 실루엣 주사
- 필러

## 페이스 리프팅

리반 클리닉은 "풀 전인적 관리" 를 강조합니다. 이는 레이저 리프팅 시술이 단순히 본원이 보유한 최신의 장비들로만 끝나는 것이 아니라 최상의 관리 서비스로 완성되어짐을 뜻합니다.

- 써마지 FLX
- 인모드
- 슈링크
- 쉬맥스

## 바디 리프팅

기본 다이어트만으로는 처진 살과 셀룰라이트를 해결하기 어렵습니다. 리반 클리닉이 제안하는 바디 리프팅 솔루션을 통해 지방 분해 및 셀룰라이트 개선하고 타이트한 몸매를 빛나게 하세요.

- 울핏
- 바디 타이트닝 주사
- 더블핏 다이어트

FRECKLES

# 기미

기미는 멜라닌 색소가 피부에 과도하게 축적되는 질환으로
주로 자외선에 많이 노출되는 광대 주변에 대칭적으로 발생합니다.
재발 가능성이 높은 질환이라 장기적인 꾸준한 관리로
기미치료는 물론 피부결, 탄력까지 개선해줍니다.

## 권장 대상 및 시술 효과

### 기미 제거

· 기미로 인해 피부톤이 어두워진 경우
· 기미로 비롯한 색소 치료를 받고 싶은 분

### 피부결 개선

· 밝고 환한 피부톤을 원하사는 분
· 균일한 피부톤을 원하는 경우

### 탄력 개선

· 기미 및 주름으로 고민인 경우
· 기미 및 노화로 인해 탄력이 떨어지신 분

## 상세 정보

적용부위 : 얼굴
관리시간 : 1시간 ~ 1시간 30분
회복기간 : 시술 직후 일상생활 가능

BLEMISHES

# 잡티

잡티는 자외선에 의해 변성된 세포들이 모여있는 상태이며,
하나하나 다양한 크기와 안면부 전체에 산발적으로 발생합니다.
레이저로 한 차례씩 걷어내어 잡티를 제거하고 관리하여
치료의 효과와 회복 및 재생 속도를 더욱 높입니다.

## 권장 대상 및 시술 효과

### 잡티 제거

· 얼룩덜룩한 잡티로 고민인 경우
· 커지고 진해진 잡티로 고민이신 분

### 화이트닝

· 자외선 노출이 잦아 피부톤이 어두워지신 분
· 잡티없는 맑고 깨끗한 피부를 원하는 경우

### 피부재생

· 잡티를 비롯한 색소 치료를 받고 싶은 분
· 피부 건강 개선이 필요한 경우

## 상세 정보

적용부위 : 얼굴
관리시간 : 1시간 ~ 1시간 30분
회복기간 : 시술 직후 일상생활 가능

WHITENING

# 미백

피부 미백의 실현은 피부를 지켜주는 장벽의 완성도에 있습니다.
피부장벽이 무너지면 기미, 잡티, 여드름 등의 피부 질환이 발생하는데,
리반 클리닉의 미백 프로그램은 무너진 피부장벽을 복원하여 근본적인
피부 문제를 해결하고 피부톤 개선 효과를 더욱 뚜렷하게 만듭니다.

## 권장 대상 및 시술 효과

### 화이트닝

· 칙칙하고 어두운 피부가 신경이 쓰이는 분
· 피부톤을 점차적으로 개선하고 싶은 분

### 보습 및 영양 보충

· 밝고 촉촉한  피부톤을 원하는 경우
· 피부 노화로 생기를 잃은 피부를 가지신 분

### 피부재생

· 피부결 개선이 필요한 경우
· 피부 건강 개선이 필요하신 분

## 상세 정보

적용부위 : 얼굴
관리시간 : 1시간 ~ 1시간 30분
회복기간 : 시술 직후 일상생활 가능

Fall in love, Lifting & Banhada

# LIBAN CLINIC

DR.JUNG LIFTING CENTER

| | |
|---|---|
| 문의 및 예약 | 1833 - 8308 |
| 카 카 오 톡 | @리반의원 |
| 주 소 | 서울 강남구 압구정로 320, 4층 (극동Gallery) |